

# COMPRENDRE VOTRE FACTURE D'EAU ET D'ASSAINISSEMENT

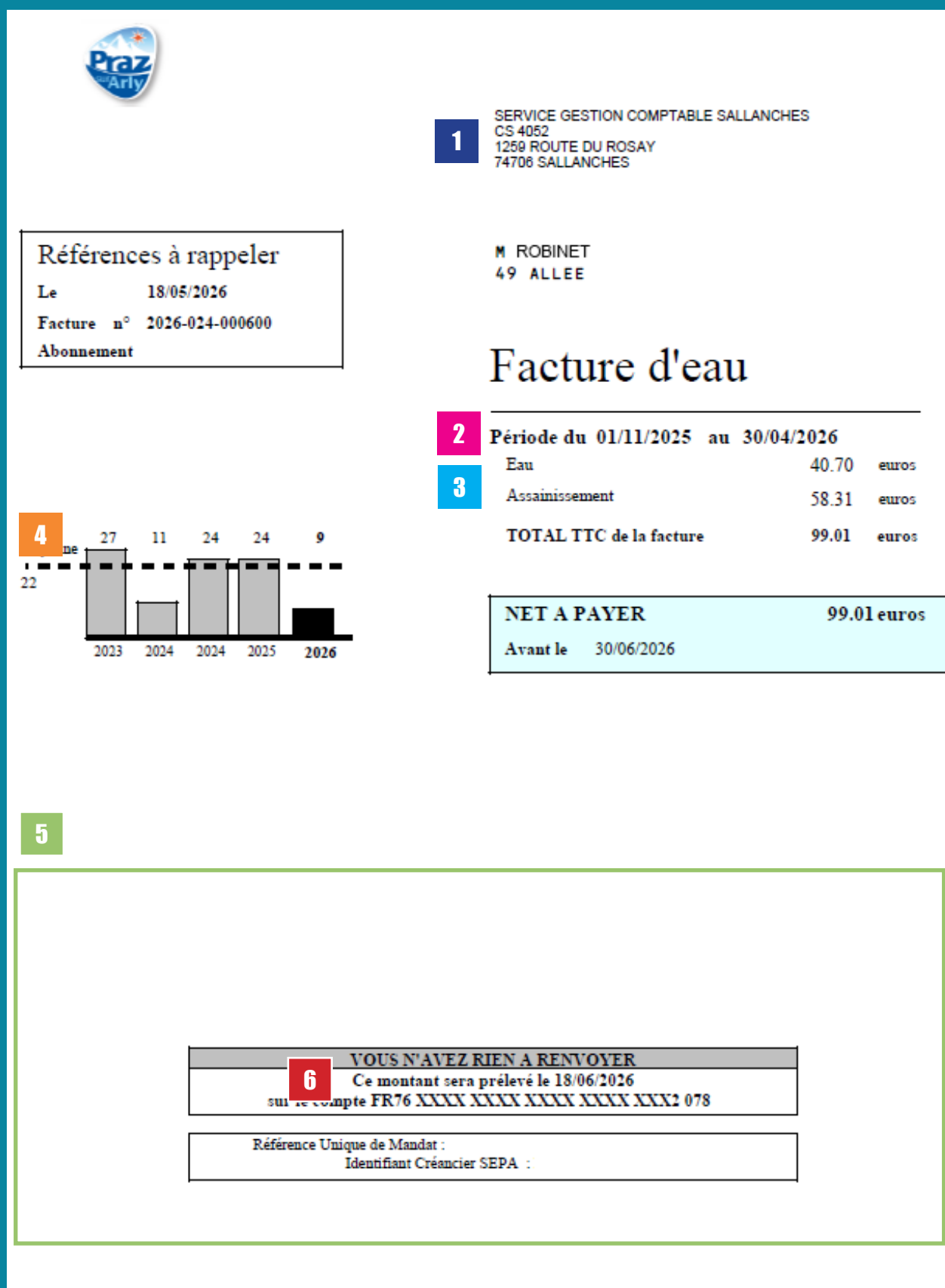

**1** SERVICE GESTION COMPTABLE SALLANCHES  
CS 4052  
1259 ROUTE DU ROSAY  
74708 SALLANCHES

**2** M ROBINET  
49 ALLEE

**3** Période du 01/11/2025 au 30/04/2026

**4** Eau 40.70 euros  
Assainissement 58.31 euros  
TOTAL TTC de la facture 99.01 euros

**5** NET A PAYER 99.01 euros  
Avant le 30/06/2026

**6** VOUS N'AVEZ RIEN A RENDRE  
Ce montant sera prélevé le 18/06/2026  
sur le compte FR76 XXXX XXXX XXXX XXXX XXXX 078

Références à rappeler  
Le 18/05/2026  
Facture n° 2026-024-000600  
Abonnement

Historique de consommation (m³) : 2023 (27), 2024 (11), 2024 (24), 2025 (24), 2026 (9)

**1** Trésorerie à laquelle adresser votre paiement  
La mairie obéit au principe de séparation de l'ordonnateur et du comptable. Ainsi, le recouvrement relève directement du Trésor public.

**2** Période de consommation facturée  
Pour étaler le règlement dans le temps, deux factures vous sont envoyées :

- Une 1<sup>re</sup> d'acompte en mai
- Une 2<sup>nd</sup>e de solde en novembre

**3** Montants distincts de vos factures d'eau et d'assainissement

**4** Historique de votre consommation d'eau en m<sup>3</sup>

**5** Mode de règlement de votre facture  
Par prélèvement automatique

**6** Date de prélèvement sur votre compte

**7** Référence de l'abonnement

**8** Ancien et nouvel index  
L'index (le nombre de m<sup>3</sup> d'eau consommés) correspond aux chiffres noirs, visibles sur votre compteur. Les autres en rouge sont des litres d'eau et ne sont pas pris en compte dans le calcul de votre consommation.

La différence entre l'ancien index et le nouveau correspond à votre consommation sur la période.

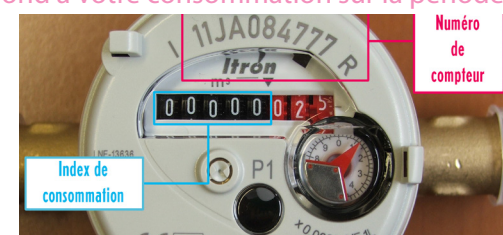

**9** Consommation d'eau en m<sup>3</sup>  
Grâce à un émetteur posé sur votre compteur, la mairie peut télélever votre consommation deux fois par an et établir une facture au réel.

**10** Référence de votre compteur (n° de série)

**11** Coût de l'eau potable consommée (Mairie de Praz-sur-Arly)  
Frais fixes d'abonnement  
Location compteur  
Conso eau

**12** Coût de l'assainissement (SIVU Megève/Praz)  
Frais fixes d'abonnement  
Collecte de vos eaux usées  
Traitement de vos eaux usées

**13** Coût des redevances (Agence de l'eau)  
Collectées pour le compte de l'agence, les redevances servent à financer des actions préservant la qualité et le volume de l'eau, ainsi que les milieux aquatiques : lutte anti-pollution, préservation de la santé et de la biodiversité...

Réf. Abonnement : JOR		Réf. Compteur		Anc. index		Nv. index		Conso. (m3)		Date relevé		Période facturée : du 01/11/2024 au 30/04/2025		Adresse	
	13UA			384	396	12	Estimé								
Designation		Base	Taux	Montant HT	TVA	Montant TVA	Montant TTC								
ACOMPTE DROITS FIXES EAU		0.5	35.00000	17.50	5.50	0.96	18.46								
ACOMPTE LOCATION COMPTEUR		0.5	15.00000	7.50	5.50	0.41	7.91								
ACOMPTE CONSO EAU		12	1.09000	13.08	5.50	0.72	13.80								
<b>DISTRIBUTION DE L'EAU</b>			<b>37.38%</b>	<b>38.08</b>		<b>2.09</b>	<b>40.17</b>								
ACOMPTE DROITS FIXES ASSAINISSEMENT		0.5	35.00000	17.50	10.00	1.75	19.25								
ACOMPTE CONSO ASSAINISSEMENT		12	1.95000	23.40	10.00	2.34	25.74								
ACT DROITS FIXES ASST TRAITEM		0.5	35.00000	17.50	10.00	1.75	19.25								
<b>TRAITEMENT DES EAUX USEES</b>			<b>57.32%</b>	<b>58.40</b>		<b>5.84</b>	<b>64.24</b>								
ACOMPTE REDEVANCE CONSOMMATION EAU		12	0.43000	5.16	5.50	0.28	5.44								
ACOMPTE PERFORMANCE RESEAUX D'EAU POTABLE		12	0.01000	0.12	5.50	0.01	0.13								
ACOMPTE PERFORMANCE ASSAINISSEMENT COLLECTIF		12	0.01000	0.12	10.00	0.01	0.13								
<b>ORGANISMES PUBLICS</b>			<b>5.30%</b>	<b>5.40</b>		<b>0.30</b>	<b>5.70</b>								

**11**

**12**

**13**